



Communauté de Communes Loire Layon Aubance
FIL ARTISTIQUE PAYSAGER 2023

APPEL A PROJET
Pour la création et l'implantation
d'une œuvre artistique pérenne

ANNEXES

Mai 2022

ANNEXE 1 : TRACÉ DU FIL ARTISTIQUE PAYSAGER

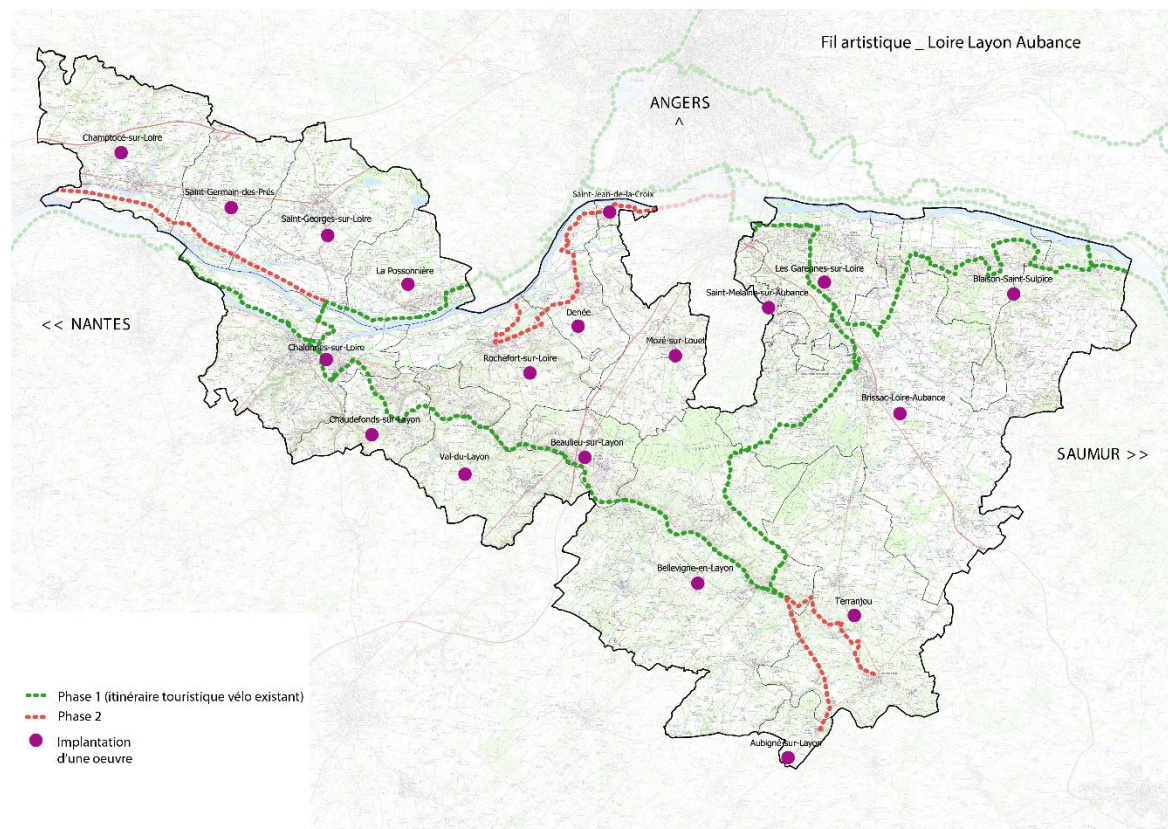

ANNEXE 2 : PLAN DE LOCATION DE L'ŒUVRE 2023

Site d'implantation de l'œuvre : entre le port et la levée de la Possonnière

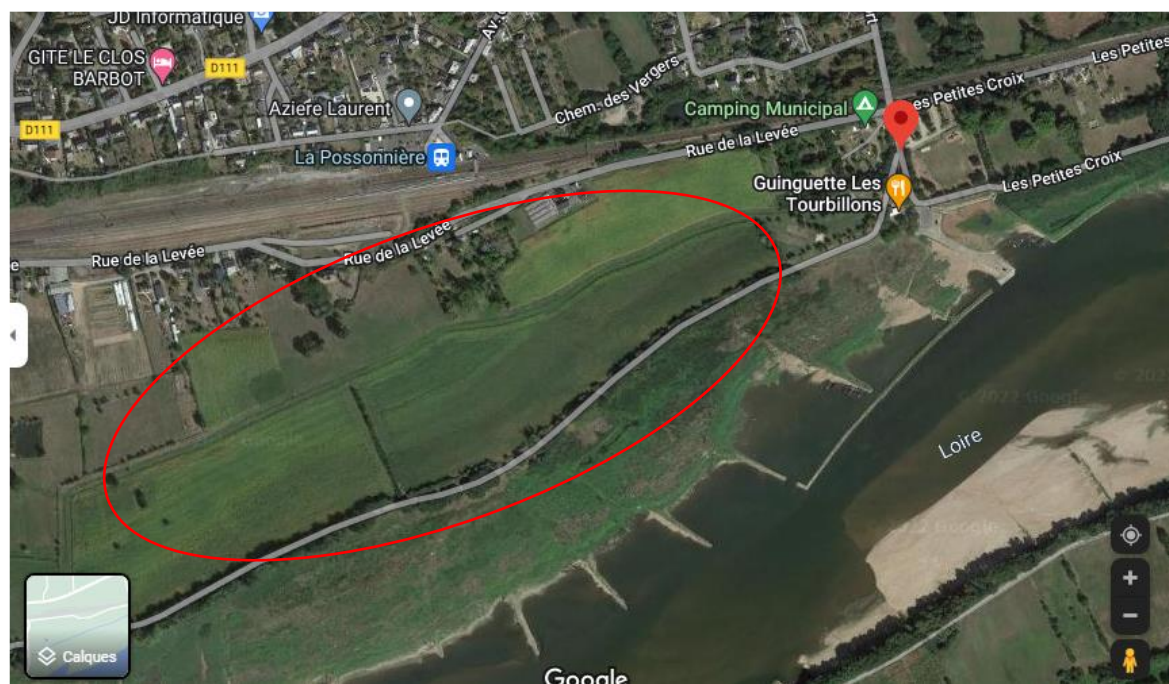
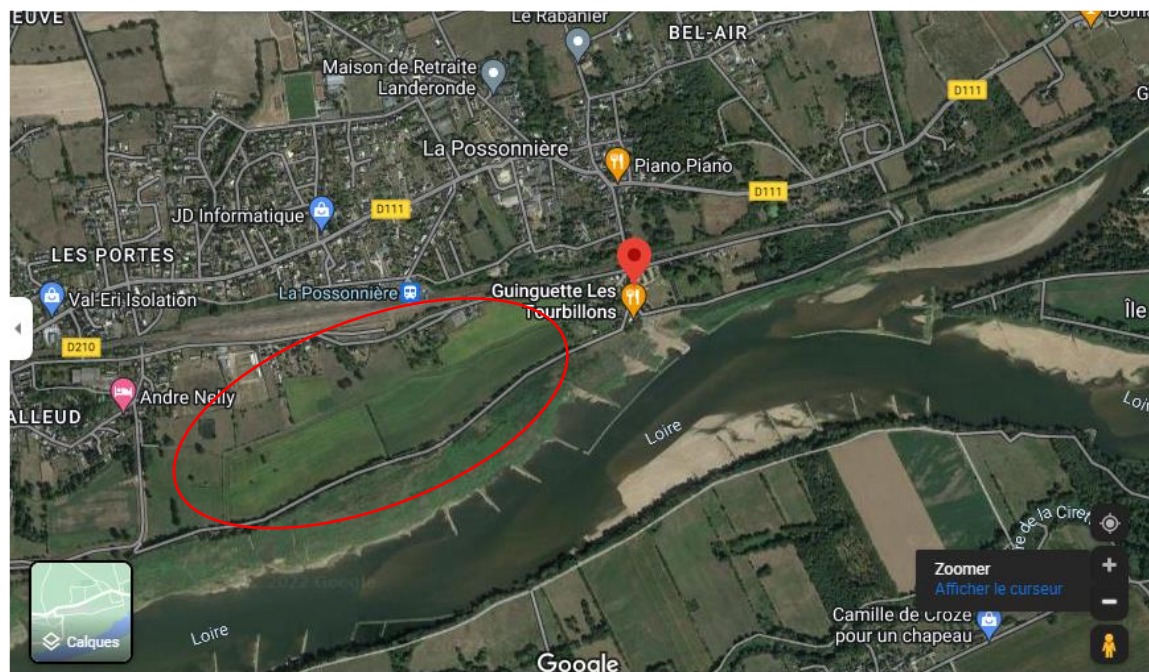

Ambiances paysagères du site :



A proximité du site :



ANNEXE 3 : DEVIS

Couts artistiques :

Détail de l'offre	Montant HT	Montant TTC
Cession de l'œuvre :		
Matières premières :		
Déplacements, hébergement, restauration :		
Temps de médiation (indiquer le cout horaire) :		
Autre dépense – préciser :		
Autre dépense – préciser :		
Total de l'offre		

Evaluation des couts techniques pris en charge par la CCLA :

Détail de l'offre	Montant HT	Montant TTC
Transport de l'œuvre :		
Préparation du site :		
Installation de l'œuvre :		
Livraison et acheminement matériaux sur site :		
Autre dépense – préciser :		
Autre dépense – préciser :		
Total de l'offre		

ANNEXE 5 : Liste des pièces jointes

- Portrait de territoire - Communauté de Communes Loire Layon Aubance
- Le schéma de développement touristique Loire Layon Aubance
- La note de présentation de projet de fil artistique